

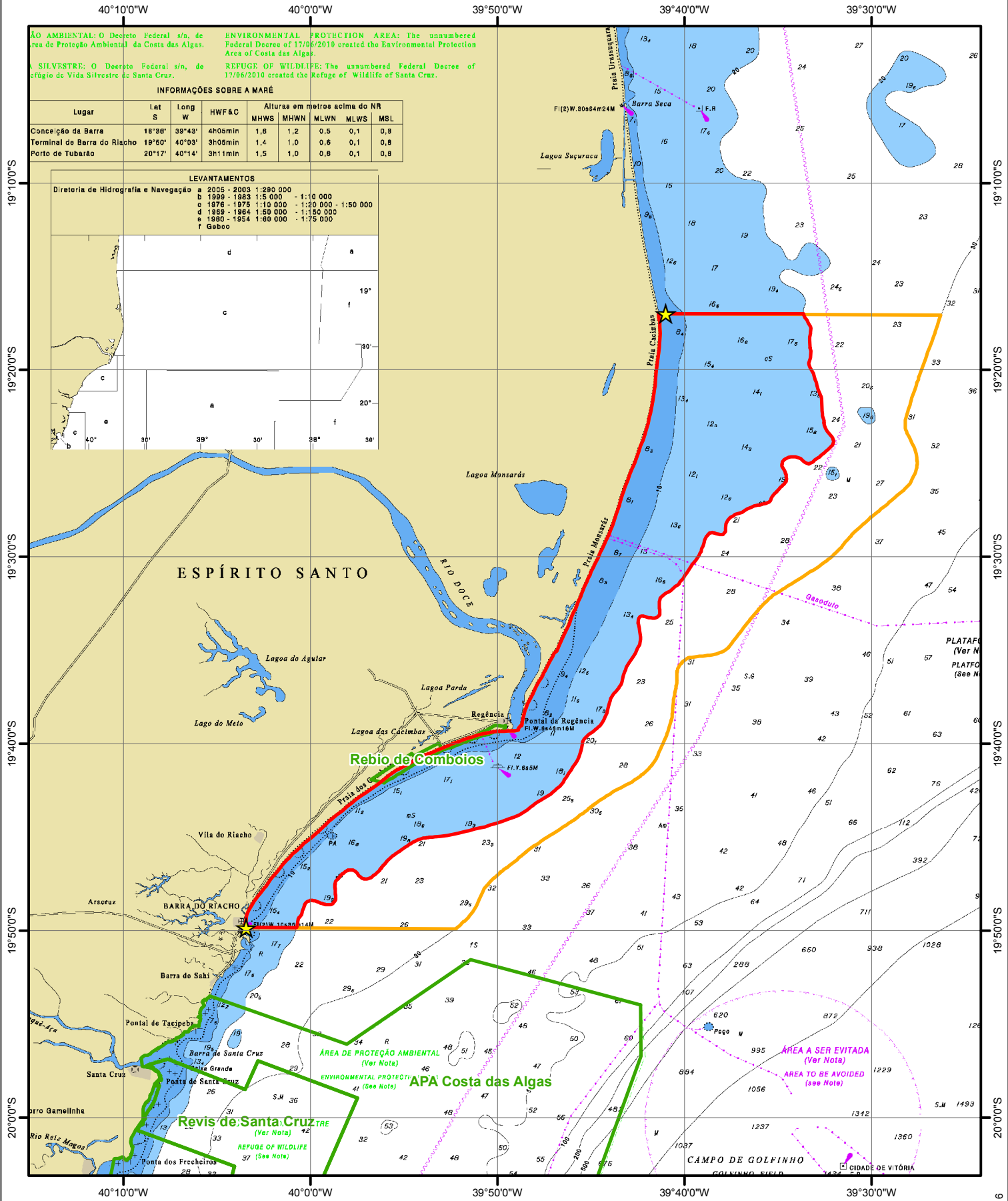

Área de Proibição de Pesca



AO AMBIENTAL: O Decreto Federal s/n, de 17/06/2010 criou a Área de Proteção Ambiental da Costa das Algas.

REFUGIO DE VIDA SILVESTRE: O Decreto Federal s/n, de 17/06/2010 criou o Refúgio de Vida Silvestre de Santa Cruz.

ENVIRONMENTAL PROTECTION AREA: The unnumbered Federal Decree of 17/06/2010 created the Environmental Protection Area of Costa das Algas.

REFUGUE OF WILDLIFE: The unnumbered Federal Decree of 17/06/2010 created the Refuge of Wildlife of Santa Cruz.

INFORMAÇÕES SOBRE A MARÉ

Lugar	Lat S	Long W	HWF & C	Alturas em metros acima do NR				
				MHWS	MHWN	MLWN	MLWS	MSL
Conceição da Barra	18°38'	39°43'	4h05min	1,8	1,2	0,5	0,1	0,8
Terminal de Barra do Riacho	18°50'	40°03'	3h05min	1,4	1,0	0,6	0,1	0,8
Porto de Tubarão	20°17'	40°14'	3h11min	1,5	1,0	0,6	0,1	0,8

LEVANTAMENTOS

Diretoria de Hidrografia e Navegação	Escala	Ano
a	1:280 000	2005 - 2003
b	1:5 000	1999 - 1993
c	1:10 000	1976 - 1975
d	1:50 000	1969 - 1964
e	1:60 000	1980 - 1954
f	1:75 000	Gebco

19°10'0"S
19°20'0"S
19°30'0"S
19°40'0"S
19°50'0"S
20°0'0"S

19°10'0"S
19°20'0"S
19°30'0"S
19°40'0"S
19°50'0"S
20°0'0"S

40°10'0"W 40°0'0"W 39°50'0"W 39°40'0"W 39°30'0"W

Escala 1:500000

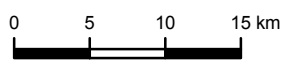

Datum SIRGAS 2000

Mapa elaborado pelo Núcleo de Geoprocessamento e Monitoramento Ambiental da Superintendência do IBAMA no Estado de São Paulo - NUGEO/SP

Imagem de fundo/Fonte da informação batimétrica: Carta Náutica "De Conceição da Barra a Vitória" Marinha do Brasil - Diretoria de Hidrografia e Navegação

Legenda

- Limites sul e norte
- Área de proibição de pesca - até 20m de prof.
- Área de proibição de pesca - até 30m de prof.
- Unidades de Conservação Federais